

# PROJET DE FIN D'ANNÉE - GROUPE 2

## MOODBOARD INITIAL

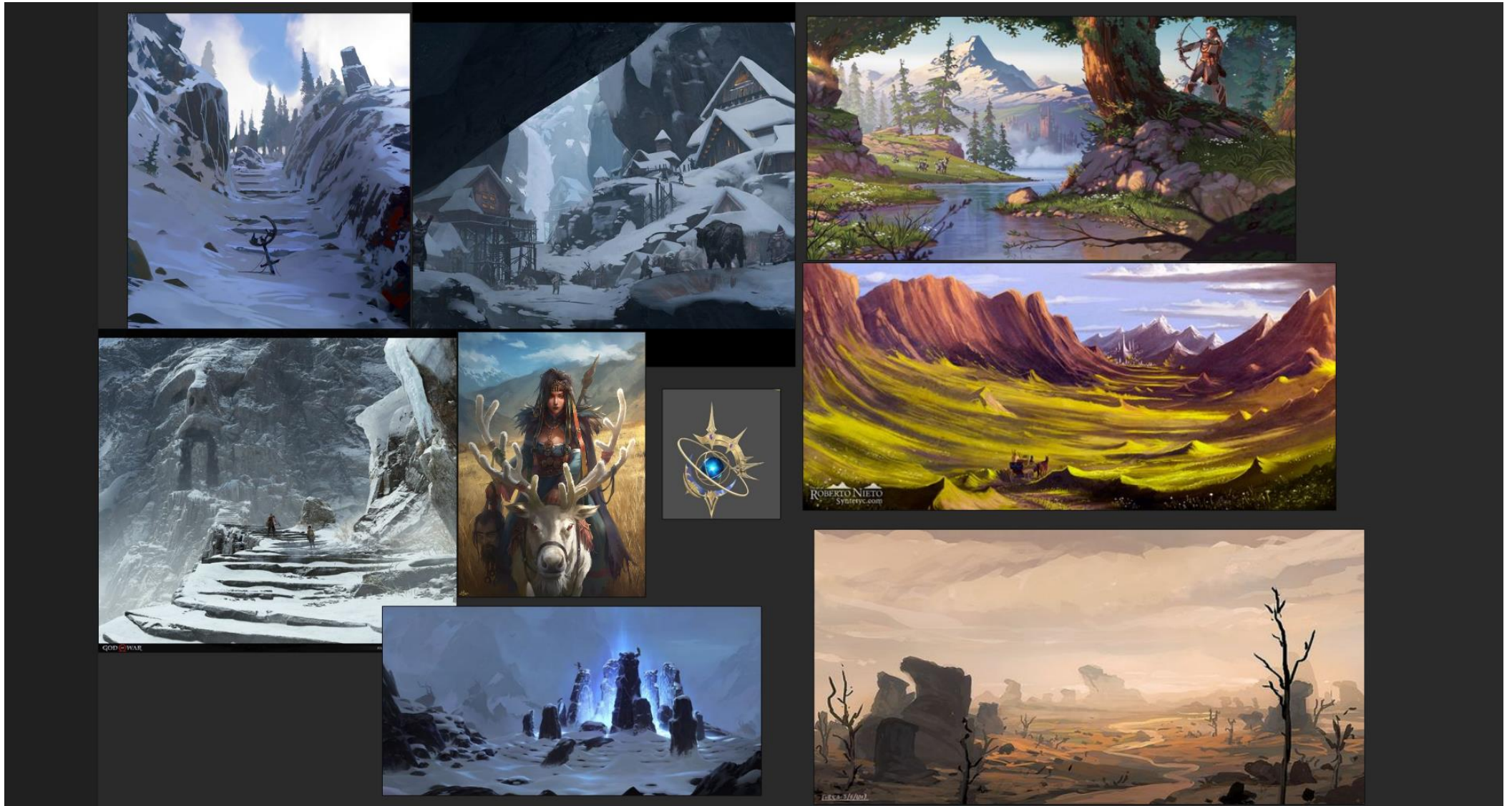



## Membres du Groupe 2 : Pascal, Romain K., Megan, Etienne, Alexandre, Asma

Rappel du visuel retenu :

Univers fantaisiste, se rapprochant du style amérindien. La nature est mise en avant par un contraste marqué.  
Rendu graphique épuré et stylisé. Exemple ci-dessous ↓ avec le projet du jeu *Everwild* du studio Rare (sortie prévu 2024)

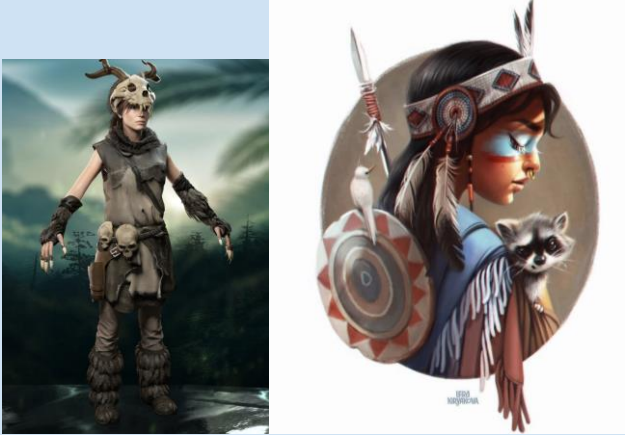

# Proposition de designs et d'assets personnages

Personnages	Design	Assets (gratuit)	Visuel correspondant
<p><u>Amara</u></p>		<p><a href="https://sketchfab.com/3d-models/native-american-girl-8785ac33c6af4e508779b86f23edb0db">https://sketchfab.com/3d-models/native-american-girl-8785ac33c6af4e508779b86f23edb0db</a></p>	
		<p><a href="https://www.unrealengine.com/marketplace/en-US/product/paragon-sparrow">https://www.unrealengine.com/marketplace/en-US/product/paragon-sparrow</a></p>	

Amara  
(suite 1)



<https://www.unrealengine.com/marketplace/en-US/product/windwalker-echo-01>



<https://www.cgtrader.com/free-3d-models/character/woman/isabella-9f064d5a-b48d-42e6-8f68-21be26704706>

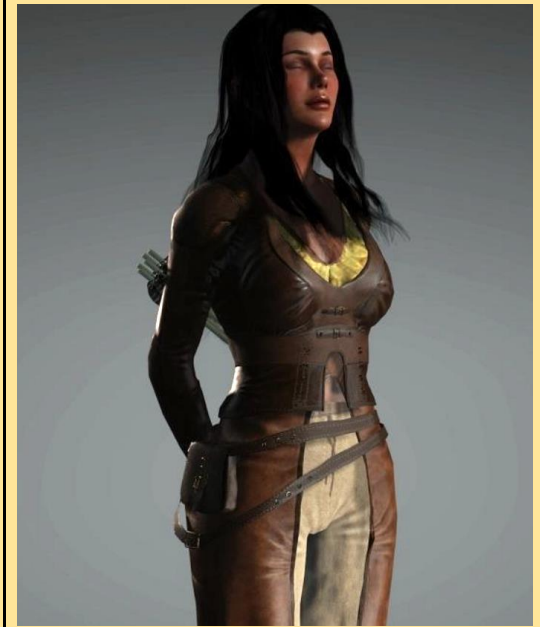

**Amara**  
**(suite 2)**

<https://www.deviantart.com/vlthar/art/Vellua-Priest-868605029>

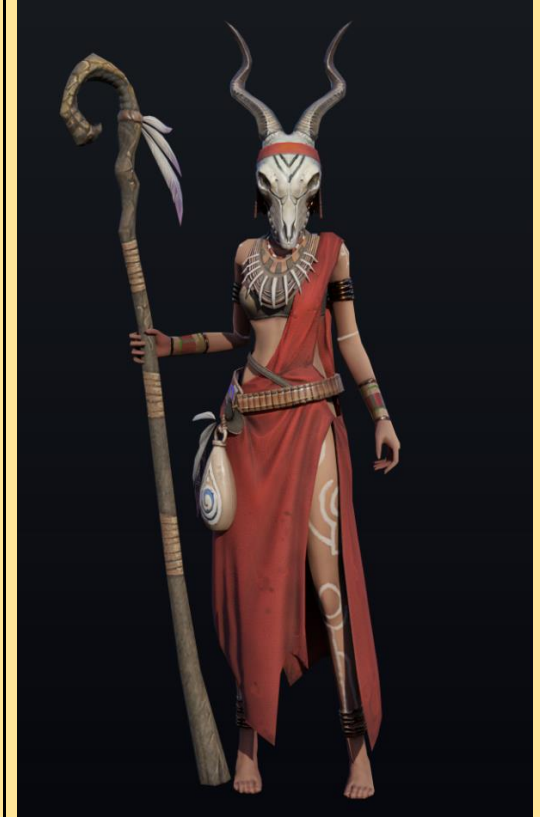

# Animal



<https://www.unrealengine.com/marketplace/en-US/product/17c2d7d545674204a7644c3c0c4c58ba>



<https://www.cgtrader.com/free-3d-models/animals/mammal/low-poly-horse-3d>



<https://sketchfab.com/3d-models/princess-mononoke-forest-god-b3ffd161b2e944eaba604e1828564f04>



# Althéa

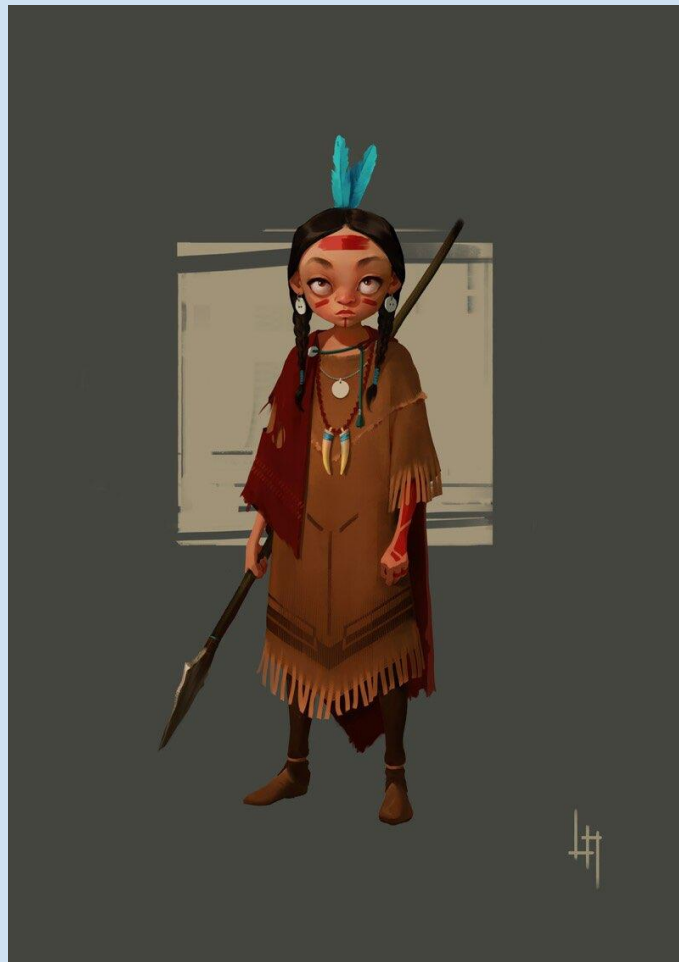

<https://sketchfab.com/3d-models/chara-design-01-91b24f08863f451bb1f2624ac0552576>

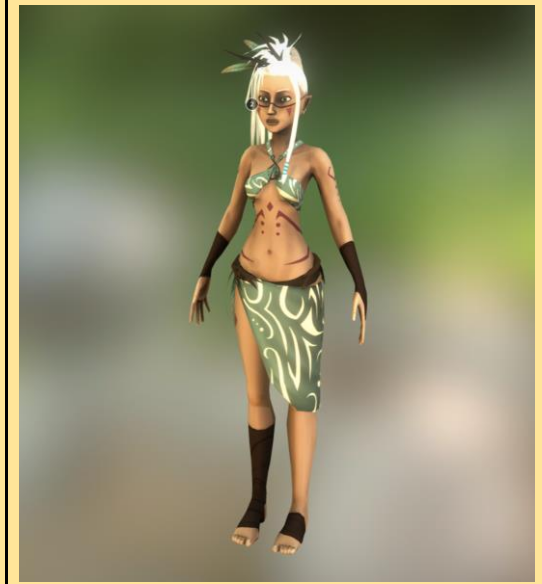

<https://www.deviantart.com/crazy31139/art/Horizon-Zero-Dawn-Aloy-Child-801847156>



## Grand-mère



<https://www.cgtrader.com/free-3d-models/character/man/shaman>



<https://sketchfab.com/3d-models/stylized-old-mage-animated-character-5becc07ea8b6472ea2b7dd79ef037bb3>



# Hibou



<https://creazilla.com/nodes/8067-owl-3d-model>



<https://sketchfab.com/3d-models/fortnite-iules-owl-animated-3dd1736679164e99be036737e72fb47>



<https://sketchfab.com/3d-models/dreamcatcher-72526c8998f74f50a5d0f9e6ee26b98f>



## Villageois



<https://sketchfab.com/3d-models/stylized-warrior-2ed26f7a03a044e69858c83e26cf368a>



<https://www.mixamo.com/#/?page=2&type=Character>



**Villageois**  
**(suite 1)**

<https://www.mixamo.com/#/?page=2&type=Character>

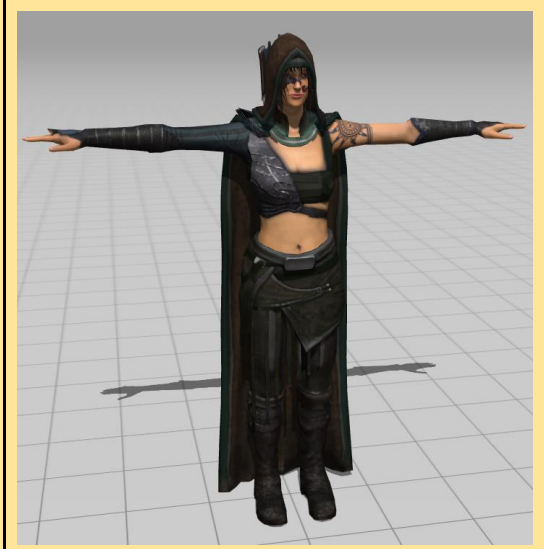

<https://sketchfab.com/3d-models/stylised-character-asset-pack-tribal-boy-1-30862d483ff74a4b9ff7cdeab3356803>

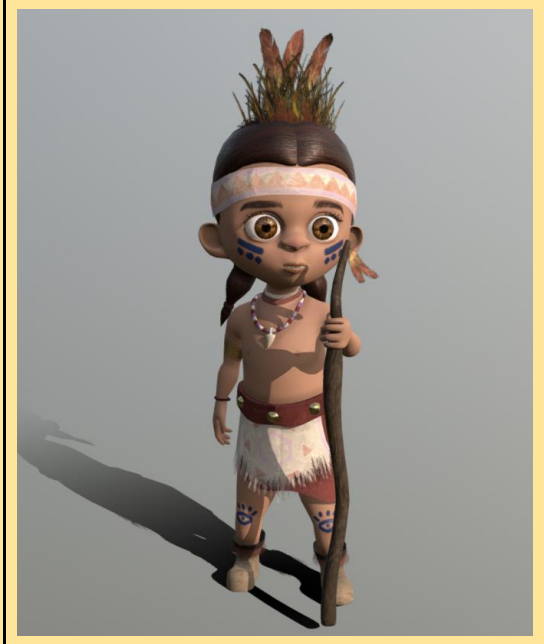

**Villageois**  
**(suite 2)**

<https://www.deviantart.com/mclarenh/art/MK11-Kotal-Kahn-Verdant-Land-Skin-806902673>

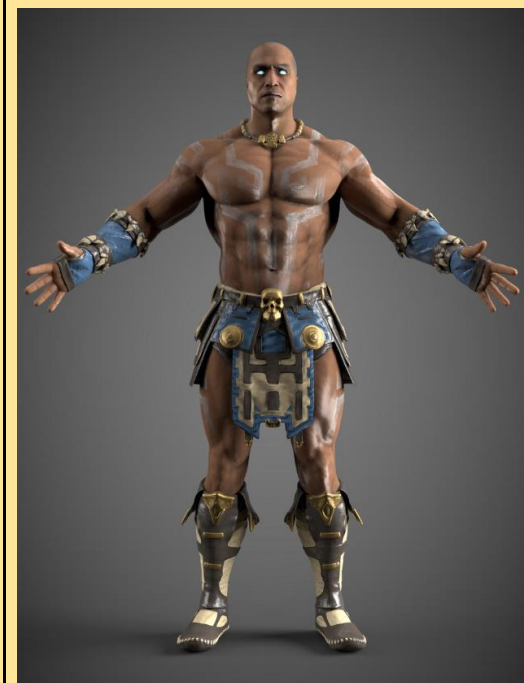

**Démon**

<https://www.turbosquid.com/fr/3d-models/rig-3d-model/979116>



**Démon**  
**(suite)**



<https://sketchfab.com/3d-models/demon-3832c3919a884d5993cf24c235192729>



<https://sketchfab.com/3d-models/shakal-the-half-formed-ce3e0b04a79a45c0b629d1da62989933>



# Animatique

## Plan 1 : Plan large village + montagne

*Correction : Descendre la caméra un peu plus bas du côté latérale gauche*

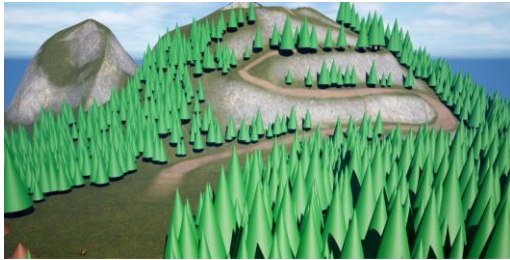

## Plan 2 : préparatifs départ



## Plan 3 : interaction animal - Amara

*Correction : Mettre la caméra sur la gauche (décentré les personnages davantage) pour respecter la règle des 180° avec le plan suivant + brisé l'axe du plan précédent*

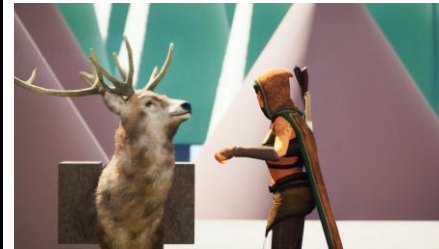

## Plan 4 : Début de l'ascension



## Séquence 3

## Plan 5 : Pré-séparation



## Plan 6 : Séparation



## Plan 7 : Découverte artefacts

*Correction : décaler Amara vers la gauche et les artefacts sur la droite*



## Plan 8 : Intérêt

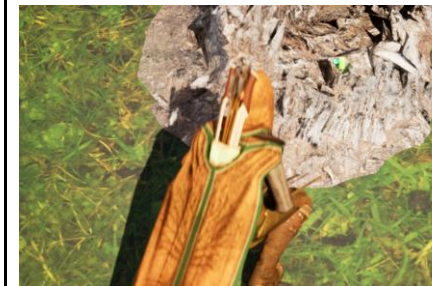

**Plan 9 : Récupération**



**Plan 10 : Indication boussole**



**Plan 11 : Hibou guide**



**Plan 1 : Décor Montagneux (enneigé)**

*Correction : respecter la règle des 180° ou garder la même position de caméra pour les plans 1,2,3 avec les paysages en arrière-plan qui s'enchaîne*



**Plan 2 : Forêt (temps clair)**

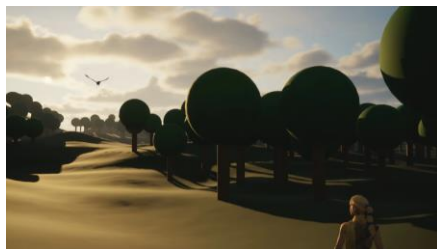

**Plan 3 : Bord de plage (Orageux)**



**Plan 4 : Le hibou guide Amara**

*Correction : poser la caméra, plan large plus bas à hauteur d'Amara qui voit le hibou + jeu champ/contre-champ*



**Séquence 4**

**Plan 5 : La vallée apparaît  
au loin**



## RÉÉCRITURE DU SCÉNARIO ↓ - GROUPE 2

Étapes du scénario	# séquences	Type séquence	Durée estimée	Description	Décors (lieux, moment)	Personnages
Exposition	#1	Temps réel	1 min	<p><b>Enlèvement d'Althéa</b> : l'évènement se déroule lors d'une nuit d'apparence ordinaire au village. Tandis qu'Amara et Althéa se sont endormies dans leur hutte, un grondement retentit, Althéa n'est pas perturbée dans son sommeil. Amara, elle, sort pour vérifier ce qu'il se passe, au même titre que d'autres villageois. Là, ils aperçoivent tous une ombre qui tournoie au-dessus du village, éclairée par le feu central, telle une fumée noire avec sa propre conscience qui se déplace dans les airs. Elle finit par disparaître au loin. Les villageois échangent sur cette inquiétante apparition, Amara a alors une vision d'une figure féminine combattant une entité démoniaque. D'instinct après ce flash, elle revient dans sa hutte. Paniquée et horrifiée, elle constate la disparition d'Althéa, son jouet favori resté par terre au pied du lit. La recherche ne donne rien : Althéa n'est plus au village.</p> <p>Plan 1 : Plan large du village, d'apparence calme, un feu crépite au centre. Un hibou hulule posé sur une branche en arrière plan. Le plan évolue avec un léger travelling vers la hutte d'Amara et Althéa.</p> <p>Plan 2 : Plan large dans la hutte d'Amara et Althéa qui sont endormies, une lanterne éclaire très légèrement l'intérieur.</p> <p>Plan 3 : Plan rapproché à la taille d'Althéa et son jouet serré contre elle.</p> <p>Plan 4: Un bruit retentit, gros plan sur les yeux d'Amara qui s'ouvre rapidement (atténuation de la flamme de la lanterne, perte de luminosité dans la hutte).</p> <p>Plan 5 : Plan large du village avec la sortie d'Amara et des habitants de leur hutte.</p> <p>Plan 6 : Plan resserré de suivi de la forme d'ombre qui finit par disparaître.</p> <p>Plan 7 : Plan d'ensemble présentant la concertation des villageois.</p> <p>Plan 8 : Flash d'Amara : une silhouette combat une ombre entourée de flammes verdâtres en plan large, contre plongée pour faire apparaître l'imposante entité démoniaque.</p> <p>Plan 8 : Retour d'Amara dans sa hutte en plan américain.</p> <p>Plan 9 : Gros plan visage horrifié d'Amara</p> <p>Plan 10 : Gros plan en contre champs sur le lit d'Althéa vide et le jouet resté à son pied.</p>	Village, de nuit, ciel dégagé, cris d'Amara	Amara, Althea, villageois, hibou

<p>Incident déclencheur</p>	<p>#2</p>	<p>Temps réel</p>	<p>30 s</p>	<p><b>Après une nuit d'angoisse et au petit matin, Amara utilise ses dons chamaniques pour chercher de potentielles pistes pour retrouver Althéa. Par sa communion avec la nature, elle balaye le périmètre autour du village au travers des yeux d'un rapace. Sa vision du sommet de la montagne lui fait distinguer un point qui reflète les rayons du soleil. Le rapace s'approche de l'emplacement et Amara entend alors la voix de sa fille qui l'appelle. Avant qu'elle n'ai pu distinguer quoique ce soit, la vision d'Amara s'arrête et elle reprend ses esprits comme après un cauchemar, haletante.</b></p> <p>Plan 1 : Plan d'ensemble sur Amara en méditation (jambes croisées, yeux fermés)  Plan 2 : Gros plan rapide ouverture des yeux d'Amara, seul le blanc des yeux apparaît, s'ensuit un fondu de transition vers le plan suivant.  Plan 3 : → switch vers les yeux d'un rapace pour montrer la communion entre Amara et un rapace.  Plan 4 : en vue première personne, le rapace quadrille la zone et aperçoit un objet reluisant au sommet de la montagne. Un hululement laisse penser au hibou de la séquence #1. Le rapace prend la direction de l'emplacement. Tandis qu'il s'approche, la voix d'Althéa se fait entendre.  Plan 5 : déconnexion de la vision, gros plan sur les yeux d'Amara, ses pupilles réapparaissent tandis qu'elle reprend ses esprits, essoufflée.</p>	<p>Alentours village, de jour, ciel bleu dégagé</p>	<p>Amara, Hibou (par la vision du rapace)</p>
<p>Séquences à réaliser par le groupe 2 : Noeud de l'intrigue (#3, #4 et #5)</p>	<p>#3</p>	<p>Temps réel</p>	<p>30 s</p>	<p><b>Amara se rend au sommet de la montagne, d'abord à dos d'animal puis seule quand le chemin devient trop escarpé. Elle découvre à l'emplacement précédemment observé lors de sa vision, une boussole pendentif ainsi qu'une fiole d'un liquide verdâtre.</b></p> <p>Plan 1 : Plan d'ensemble sur Amara qui charge un animal de bât. Elle se prépare à gravir.  Plan 2 : Plan d'ensemble de la première partie de la montée avec l'animal.  Plan 3 : Plan d'ensemble, Amara se sépare de l'animal pour un chemin plus escarpés. Elle prend son paquetage.  Plan 4 : plan rapproché avec Amara qui apparaît de face depuis un rocher, elle se hisse sur le plateau final. Les artefacts apparaissent en premier plan.  Plan 4 : Gros plan récupération de la fiole et de la boussole pendentif qui n'indique pas le nord.  Plan 5 : Plan américain, Amara prend la boussole et entend la voix de sa fille en détresse.  Plan 6 : gros plan sur la main d'Amara qui saisit le pendentif et observe l'aiguille de la boussole qui tourbillonne puis s'arrête brutalement sur une direction.  Plan 7 : Plan rapproché sur Amara de ¾ dos qui lève le regard vers la direction indiquée. En arrière-plan, elle distingue le hibou sur l'entrée du sentier à emprunter.</p>	<p>De jour, chemin de montagne escarpé, ciel nuageux, vent</p>	<p>Amara, animal de bât à définir</p>

	#4	Ellipse temporelle	30 s / 1 min	<p><b>Amara entreprend un long voyage pour retrouver Althéa. Elle fait face aux éléments mais poursuit sa route. Le récit est accéléré visuellement par l'enchaînement des décors. Le hibou lui indique régulièrement le chemin à prendre dans les embranchements. La séquence s'achève par l'arrivée dans la vallée.</b></p> <p>Plan 1 / 2 / 3 : Plans larges d'Amara dans une succession d'environnements variés (montagne, plaines, faces aux éléments), le hibou est présent dans le ciel et l'accompagne dans son voyage.</p> <p>Plan 4 : Plan rapproché, échanges de regard entre le hibou et Amara au niveau d'un embranchement entre plusieurs chemins, le hibou indique la bonne direction à Amara (hululement).</p> <p>Plan 5 : Plan d'ensemble avec Amara de dos qui observe une vallée au loin, c'est le point de chute. La vallée apparaît sombre et hostile, c'est le repaire du démon. Avec profondeur de champ, on voit le hibou partir au loin tel un éclaireur.</p>	Enchaînement de vastes décors avec variations météorologiques	Amara + hibou
	#5	Retour en temps réel	30s	<p><b>Amara arrive au cœur de la vallée, progressivement, les bruits se font de plus en plus étouffés et l'environnement s'obscurcit. Elle se sent observée. Tout à coup elle entend sa fille crier. Elle tourne le regard et aperçoit Althéa attachée dans un arbre.</b></p> <p>Plan 1 : Plan moyen (on voit Amara de près) en contre plongée. Amara apparaît petite dans l'environnement imposant de la vallée, qui est de plus en plus sinistre.</p> <p>Plan 2 : Plan d'ensemble (Amara est de profil) où Amara se sent observée, elle tourne la tête dans plusieurs directions au gré des bruits qu'elle perçoit. Un cri retentit.</p> <p>Plan 3 : Première personne du point de vue d'Amara : elle cherche d'où viennent les bruits.</p> <p>Plan 4 : Plan moyen en contre plongée (aux pieds d'Amara). Amara lève le regard vers fille attachée à un imposant arbre, prisonnière entravée par d'épaisses lianes.</p> <p>Plan 5 : Gros plan sur le visage d'Amara paniquée de retrouver sa fille dans ces conditions.</p>	Forêt sinistre, assombrit	Amara + Althéa

Attaque / action	#6	Temps réel	30s	<p>Le sol se met à trembler et le ciel s'obscurcit davantage, la végétation s'agite et semble altérée. Amara s'empresse de courir vers sa fille . Althéa, méconnaissable, s'adresse alors à sa mère, les yeux rougeoyants :</p> <p>“J’ai cru que tu ne viendrais jamais, ou étais-tu ce soir-là ? Qu’importe, te voilà maintenant. Une fois vos 2 âmes consumées, plus rien ne pourra m’arrêter”. Des lianes commencent à enrouler le pied de la mère, mais elle réussit à les couper avec son épée. Les arbres lui tombent dessus, l’herbe pousse d’un coup et brouille la vision sur sa fille mais elle ne perd pas espoir et continue de se battre. Amara arrive enfin au niveau de sa fille qui semble endormie. Elle coupe les lianes qui la retiennent prisonnière.</p> <p>La séquence se termine par Amara qui se fait finalement rattraper par les lianes et qui se retrouve attachée à son tour, tout comme Althéa, tout espoir semble perdu.</p> <p>Plan 1 : Travelling vertical qui part du ciel qui commence à s'obscurcir (grondements, bruit du vent qui se lève) et qui fini sur le sol qui ce met a trembler et la végétation s'agiter.</p> <p>Plan 2 : Plan moyen d'Amara qui court vers sa fille et se stoppe directement.</p> <p>Plan 3 : Gros plan sur le visage d'Althéa possédée qui parle à sa mère.</p> <p>Plan 4 : Gros plan (succession de plans) sur les lianes qui progressent au sol.</p> <p>Plan 5 : Plan large avec Amara qui lacère les lianes et progresse vers sa fille en finissant par l'atteindre.</p> <p>Plan 6 : Plan rapproché où Amara coupe les liens qui retiennent Althéa et la prend sur ses épaules.</p> <p>Plan 7 : Plan d'ensemble où Amara se fait attraper et enserrer par des lianes, elle donne des coups d'épée, sectionne quelques parties mais finit par devoir lâcher Althéa et se faire complètement entraver.</p> <p>Plan 8 : Plan général ou Amara est entravée et Althéa au sol progressivement recouverte de lianes.</p>	Forêt morte, fanée, distordue, corrompue (arbres morts, ronces,..)	Amara + Althéa
---------------------	----	------------	-----	---	--	----------------

Climax	#7	Temps réel ralenti	1 min	<p><b>Amara entend alors une voix douce et bienveillante qui lui murmure de verser la fiole précédemment récupérée au sommet de la montagne. Amara tente de s'exécuter mais est entravée. C'est alors que le hibou vole au secours et lacère les lianes retenant les mains d'Amara, qui peut alors se saisir de la fiole et la jeter au cœur de l'entité. La fiole disparaît alors dans l'enchevêtrement de lianes avant qu'une puissante explosion ne retentisse, faisant périr le démon dans un crépitement de flammes verdâtres. Amara et Althéa sont libérés de leurs entraves. Althéa est à terre, évanouie, et Amara la prend sur ses épaules pour l'écarter du brasier. Tandis qu'elle observe les flammes se propager, la boussole / le médaillon s'agite et attire l'attention d'Amara. En le prenant dans sa main, il se désintègre peu à peu, symbole de l'anéantissement du démon.</b></p> <p>Plan 1 : Gros plan sur Amara de ¾ face en train de résister, ralentit et forme d'onde pour "matérialiser" la voix qui lui suggère de lancer la fiole de manière vigoureuse.  Plan 2 : Gros plan main d'Amara qui peine à attraper la fiole, en vain.  Plan 3 : Vue à la première personne du point de vue du hibou qui fonce, toutes serres dehors vers les lianes (effet de vitesse bord caméra ou flou de mouvement).  Plan 4 : Plan moyen, le hibou lacère les lianes au niveau des mains d'Amara.  Plan 5 : Retour gros plan mains d'Amara qui peut se saisir de la fiole.  Plan 6 : Plan en plongée totale ou Amara amorce le geste et lance la fiole dans une trajectoire parabolique. La caméra est en travelling horizontal, et suit la trajectoire de la fiole qui se rapproche dans un premier temps de la caméra puis s'enfonce dans la suite de sa parabole dans les lianes qui la recouvre. Un temps de pause est marqué (3 s) où les lianes s'agitent avant qu'une lumière verdâtre de plus en plus émissive n'émane et qu'une explosion ne retentisse.  Plan 7 : Plan d'ensemble sur l'entité démoniaque de lianes et d'Amara qui tombe au sol libérée des lianes et d'Althéa qui émerge du monticule de lianes qui se rétractent et dépérissent.  Plan 8 : Plan moyen, Amara se baisse et prend Althéa pour la mettre sur ses épaules.  Plan 9 : Plan américain avec Amara de dos qui transporte Althéa et se retourne, le regard choqué vers le brasier.  Plan 10 : Plan américain, contre-champs légèrement en contre plongée vers le brasier.  Plan 11 : Gros plan sur la boussole qui s'agite et travelling arrière pour passer en plan rapproché épaule sur Amara qui abaisse son regard vers l'artefact.  Plan 12 : Plan en plongée, vue à la première personne d'Amara, qui saisit la boussole d'une main et la porte au centre de la caméra. Puis la boussole pendentif se désintègre et une aura maléfique s'échappe.</p>	Forêt morte, fanée, corrompue (arbres morts, ronces,..)	Amara + Althéa (Entité démoniaque)
--------	----	--------------------	-------	--	---	------------------------------------

Dénouement	#8	Temps réel	20 s	<p><b>La pluie s'abat sur la vallée, les nuages se dissipent peu à peu et laissent place à un soleil régénérateur. La nature reprend ses droits et la verdure resplendit de nouveau.</b></p> <p>Plan 1 : Plan moyen d'Althéa endormie la tête sur les genoux d'Amara , travelling vertical du bas vers le haut tandis que la pluie commence à tomber dans la vallée.  Plan 2 : Plan du ciel qui se dégage en contre plongée totale, luminosité qui augmente.  Plan 3 : Très gros plan sur le sol / gouttes de pluie + suivi de la pousse d'une plante illuminée par le soleil.  Plan 4 : Plan large de la vallée avec une transition de couleur obscur → clair.</p>	Clairière dégagée suite à la disparition de la végétation corrompue	Amara et Althéa
	#9	Temps réel	1 min	<p><b>Le hibou se transforme sous les yeux d'Amara en une figure féminine, c'est sa mère qu'elle n'a jamais connu. Elle lui dit "Ma fille, j'ai été séparée de toi, emportée par le mal, je ne suis plus physiquement de ce monde mais je veille sur toi et Althéa depuis toujours. Maintenant qu'elle est sauvée et que ce démon est tombé, je vois enfin le bout du tunnel". Elle reprend sa forme de rapace et laisse Amara bouche bée. Elle n'a pas le temps de reprendre ses esprits qu'Althéa se réveille enfin. Elles se serrent fort l'une contre l'autre et Amara lui promet de ne plus jamais se séparer d'elle.</b></p> <p>Plan 1 : Plan américain / à la taille qui fait le focus sur Amara de dos et un flou de profondeur où l'on distingue un arbre et un rocher → le focus évolue sur le hibou qui se pose sur le rocher.  Plan 2 : Plan moyen sur le hibou qui vient de se poser. Il se métamorphose en la grand-mère dans un nuage de particules.  Plan 3 : Plan américain du hibou de dos = contre-champ sur Amara qui est bouche bée.  Plan 4 : Plan poitrine sur la grand-mère, initiation du dialogue.  Plan 5 : Contrechamp toujours plan poitrine cette fois sur Amara.  Plan 6 : fin du dialogue plan moyen sur la grand-mère qui revient sous forme de hibou spectral et décolle vers le ciel.  Plan 7 : Gros plan sur le regard d'Amara qui lève les yeux / le visage au ciel, la larme à l'œil.  Plan 8 : Plan première personne du point de vue d'Amara avec Althéa qui reprend ses esprits.  Plan 9 : Plan large en plongée totale en travelling arrière d'Amara qui serre Althéa dans ses bras, dans la clairière qui a retrouvé sa splendeur. *musique mélodramatique*.</p>	Clairière	Amara et sa mère, Althéa en background

## PROPOSITIONS DE RÉFÉRENCES VISUELLES

(à lier aux numéros des séquences # du tableau)

#1



Proposition visuels Asma

#2



Exemple artefacts montagne

#3



Voyage d'Amara  
Proposition visuels Alexandre



Proposition visuel Etienne



#4

Proposition visuel Romain K. lorsque Amara aperçoit  
la vallée au loin

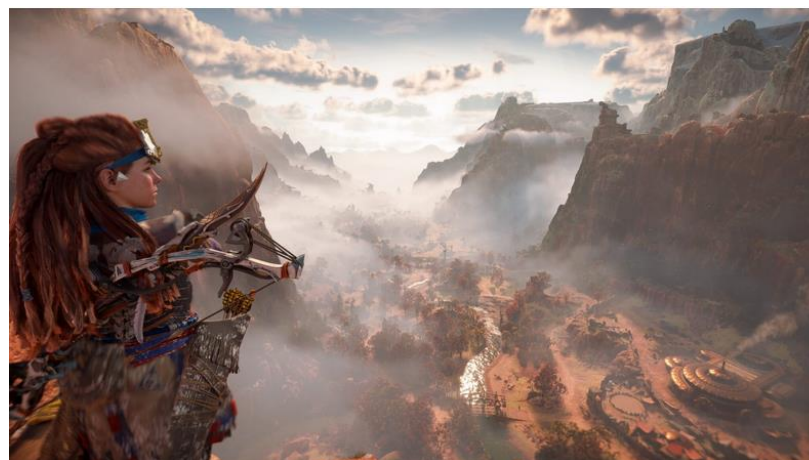

#5

Entrée dans la vallée sombre



#6

Exemple de visuel lorsque Amara se fait prendre au piège par les lianes, ronces...



#7

Exemple explosion Game of Thrones





#8



#9

